

模 擬 刀

透かしを削除する



Wondershare PDFelement

刀番	万円	銘	刀身cm	反り	時代	刃文	元幅	元重	先幅	先重	重g
----	----	---	------	----	----	----	----	----	----	----	----

模擬刀1	5	無	56.2	0	平成	乱	3.2	0.4	1.8	0.3	760
------	---	---	------	---	----	---	-----	-----	-----	-----	-----

観賞用模擬刀。刀身、ツバ、他の金物は亜鉛合金を砂型鋳物造り。刃紋は湾れのバフ研磨。直刃で、剣の様な樋(ひ)が入り、竜などの彫刻あり。本鋳物の日本刀の良さを発見。



模擬刀1 5万円

模擬刀4	3	無	47.5	1.6	平成	乱	2.8	0.6	1.8	0.5	544
------	---	---	------	-----	----	---	-----	-----	-----	-----	-----

模擬刀。刀身、ツバ、他の金物は亜鉛合金をダイキャスト造。バフ研磨仕上げの互の目刃文。黒貝散し風会口拵。個性的な鑑。下緒付。模擬刀5と大小揃い。



模擬刀4 3万円

模擬刀5	5	無	76.0	2.8	平成	乱	3.0	0.8	2.0	0.7	904
------	---	---	------	-----	----	---	-----	-----	-----	-----	-----

模擬刀。刀身、ツバ、他の金物は亜鉛合金をダイキャスト造。バフ研磨仕上げの湾れ刃文。両面に棒樋。黒ツヤ鞘。撫角透かしツバ。下緒付。模擬刀4と大小揃い。



模擬刀5 5万円

模擬刀8	7	無	71.0	2.5	平成	直	2.8	0.7	1.8	0.6	922
------	---	---	------	-----	----	---	-----	-----	-----	-----	-----

模擬刀。刀身、ツバ、他の金物は亜鉛合金をダイキャスト造。バフ研磨仕上げの直刃文。豪華絢爛な太刀拵風茶堆。角ツバ。真金、下緒付。



模擬刀8 7万円

模擬刀9	5	無	74.0	2.1	平成	乱	2.8	0.9	1.9	0.7	926
------	---	---	------	-----	----	---	-----	-----	-----	-----	-----

模擬刀。刀身、ツバ、他の金物は亜鉛合金をダイキャスト造。バフ研磨仕上げの大きな互の目刃文。両面に棒樋。黒塗鞘。丸形透かしツバ。下緒付。



模擬刀9 5万円

模擬刀10	5	無	74.1	2.2	平成	乱	3.1	0.7	2.1	0.7	944
-------	---	---	------	-----	----	---	-----	-----	-----	-----	-----

模擬刀。刀身、ツバ、他の金物は亜鉛合金をダイキャスト造。バフ研磨仕上げの湾れ刃文。両面に棒樋。奎目黒鞘。丸形ツバ。下緒付。



模擬刀10 5万円

刀番	万円	銘	刀身cm	反り	時代	刃文	元幅	元重	先幅	先重	重g
----	----	---	------	----	----	----	----	----	----	----	----

模擬刀11	5	無	74.1	1.9	平成	乱	3.1	0.7	2.0	0.7	956
-------	---	---	------	-----	----	---	-----	-----	-----	-----	-----

模擬刀。刀身、ツバ、他の金物は亜鉛合金をダイキャスト造。バフ研磨仕上げの互の目刃文。両面に棒樋。ワインレッド鞘。角ツバ。真金、下緒付。



模擬刀11 5万円

模擬刀12	5	無	71.1	2.1	平成	乱	3.0	0.6	1.4	0.5	924
-------	---	---	------	-----	----	---	-----	-----	-----	-----	-----

模擬刀。刀身、ツバ、他の金物は亜鉛合金をダイキャスト造。バフ研磨仕上げの互の目刃文。朱塗鞘。木瓜形ツバ。下緒付。完全揃刀金物。



模擬刀12 5万円

マタギ刀	10	光朝	36.0	0	—	—	4.0	0.6	3.1	0.4	387
------	----	----	------	---	---	---	-----	-----	-----	-----	-----

総長36cm。幅4cm。刃長20.6cm。重さ388g。柄は木製13cm。鞘なめし皮。名匠「光朝作」。



マタギ刀 10万円

兜割	7	—	53.0	1.7	昭和	—	3.2	0.9	1.1	0.7	464
----	---	---	------	-----	----	---	-----	-----	-----	-----	-----

全長53cm。棒身37cm。枝鉤5cm。柄、鞘共に赤ツヤ塗装。重さ464g。下緒付。本体、拵共に傷なし。



兜割 7万円

十手	5	—	32.8	—	江戸中	—	—	—	—	—	225
----	---	---	------	---	-----	---	---	---	---	---	-----

総長32.5cm。1cm角の十手。柄は縄巻9cm。鉤4cm。重さ226g。同心十手。全体の鉄味独特。



十手 5万円

拵え1	7	—	98.5	—	—	—	—	—	—	—	422
-----	---	---	------	---	---	---	---	---	---	---	-----

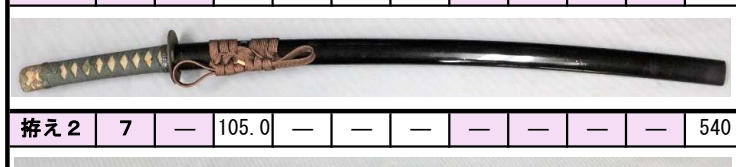

拵え2	7	—	105.0	—	—	—	—	—	—	—	540
-----	---	---	-------	---	---	---	---	---	---	---	-----



中野古銭

<http://www.n-kosen.com>

 E-mail: yasuno@n-kosen.com

振込先/西京信用金庫・大泉支店 普通0967466
 郵便振替/00180-3-193288 (株)中野古銭

住所 〒176-0001 東京都練馬区練馬3-23-5 第一ヤスノビル
 お申し込み専用電話 TEL 03-3948-0068(代)
 FAX 03-3948-5103 受注のみ/朝9:00~夜9:00迄受付
 営業時間 ショールーム/朝9:00~夕方5:00
 定休日 土・日・祝祭日

季刊中野古銭 1213

本物の文化遺産を万人の手に！！

令和3年(2021年)8月12日(木)発行 初版-A

刀のつば

品番	T754	T753	T748	T747	T745	T744	T742	T741	T740	
画像										
金額(円) 材質	¥15,000 鉄	¥29,000 鉄	¥20,000 鉄	¥44,000 鉄	¥20,000 鉄	¥29,000 鉄	¥48,000 銅	¥44,000 鉄	¥114,000 鉄	
形 幅(cm)	木瓜 6.6cm	長丸 6.5cm	菊花 8.6cm	小丸 6.4cm	丸 7.8cm	木瓜 7.3cm	倒卵 8.8cm	丸 7.1cm	丸 6.8cm	
図柄、透し、地、彫り、象嵌、耳、櫃、銘	秋草に獣図、金銀銅象嵌、樋目地	蔦図、金銀象嵌、樋目地、角耳小肉	菊花図透かし、丸耳、両櫃孔	網目図、金象嵌、角耳小肉、片櫃孔	夕ガネ線彫、角耳小肉、片櫃孔	網代図、桜花金銀象嵌、会津正阿弥	古代の剣の鏝の写し、金消メッキ	蟻螂の斧図、両櫃孔、薄肉彫、金象嵌	枝菊透鏝、肉合彫、真鍮象嵌、認定書付	
T739	T738	T737	T736	T735	T734	T733	T732	T731	T730	
金額(円) 材質	¥70,000 鉄	¥36,000 鉄	¥149,000 鉄	¥44,000 鉄	¥53,000 鉄	¥49,000 鉄	¥31,000 鉄	¥31,000 鉄	¥31,000 鉄	
形 幅(cm)	丸 8.0cm	丸 7.0cm	変り 8.5cm	丸 7.5cm	撫角 8.1cm	撫角 7.0cm	丸 7.2cm	木瓜 8.4cm	丸 7.4cm	
図柄、透し、地、彫り、象嵌、耳、櫃、銘	雪華図、両櫃赤銅埋、薄肉彫、金銀象嵌	鉄地透鏝、両櫃、丸耳、鉄味良	兜図鏝、鋤出彫、正阿弥、保存鑑定書付	鉄地、丸型、打返し耳、甲冑師	山水図、金銀銅の象嵌、若芝	雁金透かし、角耳小肉、毛彫り	鉄に赤銅、焼き手腐らかし法、珍品	阿弥陀鏝、櫃孔真鍮埋、腕抜穴	樋目地、蝶の京透かし	笹と茗荷の透かし、角耳小肉、金山
T729	T728	T726	T723	T722	T720	T719	T718	T717	T716	
金額(円) 材質	¥57,000 鉄	¥31,000 鉄	¥71,000 鉄	¥49,000 赤銅	¥27,000 鉄	¥31,000 鉄	¥40,000 鉄	¥40,000 鉄	¥58,000 鉄	
形 幅(cm)	撫角 7.1cm	長丸 7.5cm	木瓜 7.3cm	長丸 7.7cm	丸 8.5cm	長丸 6.4cm	丸 7.2cm	丸 7.0cm	木瓜 8.6cm	
図柄、透し、地、彫り、象嵌、耳、櫃、銘	樋目地鉄鏝、曳舟山水図、金象嵌	赤銅透かし鏝、責金銅	西陣住埋忠銘、阿弥陀鏝図、金象嵌	南蛮鏝、二足龍図、金象嵌	巾着袋図透かし	武州住正方銘、葉花透かし	稲束透かし	茄子図透鏝	山城國西陣住埋忠重義銘、花・籠透図	木瓜形菊花図、武州住正弘銘、鑑定書付
T715	T714	T713	T711	T709	T708	T704	T703	T702	T701	
金額(円) 材質	¥39,000 赤銅	¥72,000 鉄	¥72,000 鉄	¥50,000 真鍮	¥20,000 銅	¥17,000 鉄	¥17,000 鉄	¥33,000 鉄	¥23,000 鉄	
形 幅(cm)	菊花 7.6cm	丸 8.6cm	丸 7.8cm	丸 6.5cm	木瓜 6.9cm	丸 7.2cm	丸 7.2cm	丸 7.3cm	丸 8.4cm	
図柄、透し、地、彫り、象嵌、耳、櫃、銘	樋目地菊花型鏝	菊花図、両櫃赤銅埋、銅に塗銀の覆輪	菊花図、焼き手腐らかし法	鏡師作、魚子地秋草図、覆輪真鍮	赤銅木瓜形鏝	国廣銘、樋目地	菊小紋	南蛮鏝、獅子図	大鏝、両櫃三角、三つ丸透かし	大鏝、両櫃孔、銅象嵌、植物

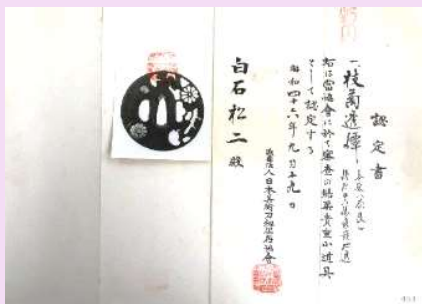

T740 11万4千円
認定書



T737 14万9千円
鑑定書

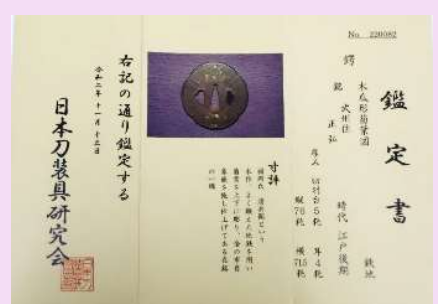

T716 13万2千円
鑑定書

刀のつば

透かしを削除する



Wondershare PDFelement

T622	T619	T616	T603	T602	T600	T598	T594	T588	T584
¥50,000 鉄 十木瓜 8.3cm	¥50,000 鉄 木瓜 7.7cm	¥33,000 鉄 丸 7.9cm	¥30,000 鉄 丸 7.5cm	¥96,000 鉄 丸 7.3cm	¥20,000 鉄 木瓜 7.8cm	¥43,000 鉄 丸 6.1cm	¥40,000 鉄 丸 6.9cm	¥23,000 鉄 木瓜 7.5cm	¥20,000 鉄 撫角 7.8cm
大鐺、鉄丸大透し	龍図木瓜	変り州浜図	鉄地丸透穴銭図	車透鐺、覆輪、鑑定書付	鶴の隅切木瓜透	片櫃真鍮覆輪、家紋透し	高肉彫、線象嵌、南蛮図	樋目地州浜木瓜	鉄地長丸銅覆輪
T582	T580	T574	T572	T564	T545	T544	T526	T520	T514
¥20,000 鉄 丸 6.7cm	¥40,000 鉄 丸 6.7cm	¥33,000 鉄 丸 7.4cm	¥41,000 鉄 丸 6.9cm	¥27,000 鉄 丸 6.8cm	¥32,000 鉄 角 7.0cm	¥33,000 赤銅 丸透し 8.5cm	¥42,000 鉄 変り 6.2cm	¥112,000 鉄 丸 7.4cm	¥43,000 鉄 変り八角 7.2cm
金の線象嵌、鉄鍵模様	銀の布目象嵌、日昇月恒図	腕抜穴正美の茶道具	北斗本命延生真経透かし	両櫃真鍮覆輪、阿弥陀図	角透し鐺	大鐺、京透し、住吉社図	義家銘、樋目地、八幡太郎鳩丸	在銘、気透し	信家在銘、上下組合せ菱の透かし
T513	T503	T502	T501	T477	T452	T390	T378	T363	T356
¥36,000 鉄 撫角 6.6cm	¥23,000 鉄 丸 6.7cm	¥41,000 鉄 丸 8.0cm	¥41,000 鉄 丸 7.0cm	¥60,000 鉄 撫角 8.4cm	¥83,000 銅 木瓜 7.9cm	¥140,000 鉄 八角 8.4cm	¥56,000 赤銅 長丸 5.4cm	¥50,000 鉄 撫角 6.3cm	¥440,000 鉄 丸 8.0cm
平安城雷紋図、金の線象嵌	藤図透し小丸	象嵌、草花大丸	薄肉彫、向い鯨図	大鐺、北斗図、猪の目腕抜穴	太刀鐺完全品、素銅、共に大切羽2枚付く	波間に満月、千鳥飛ぶ、高肉彫り、色絵	短刀用鐺、石目地、葡萄唐草の金の線象嵌	象嵌、打ち返し耳、船上に仙人、身厚	菊葉図色絵、両櫃埋、角耳小肉金
T326	T324	T294	T275	T263	T237	T062	T057	T045	T022
¥33,000 鉄 木瓜 7.3cm	¥56,000 銅 丸 7.7cm	¥83,000 鉄 木瓜 8.0cm	¥43,000 鉄 角木瓜 7.0cm	¥33,000 鉄 丸 7.3cm	¥33,000 銅 葵 10.0cm	¥43,000 鉄 撫角 6.8cm	¥33,000 鉄 木瓜 7.2cm	¥33,000 鉄 撫角 6.6cm	¥43,000 鉄 長丸 7.0cm
石目地、腕抜穴	薄肉彫、象嵌、波	薄肉彫、櫃孔真鍮埋、和船図	錠前透鐺	片櫃、縁綱まわし	大鐺、両櫃孔、	阿弥陀図	片切彫、樋目地山水図	両櫃孔、縁綱まわし、身厚	線象嵌、田畑図

鐺の形状と種類

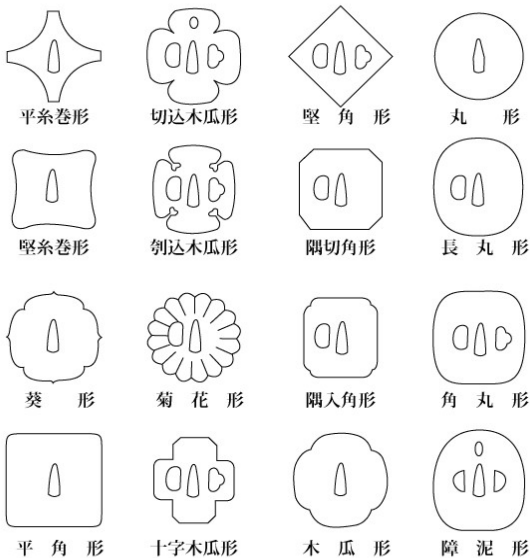

T602 9万6千円
鑑定書

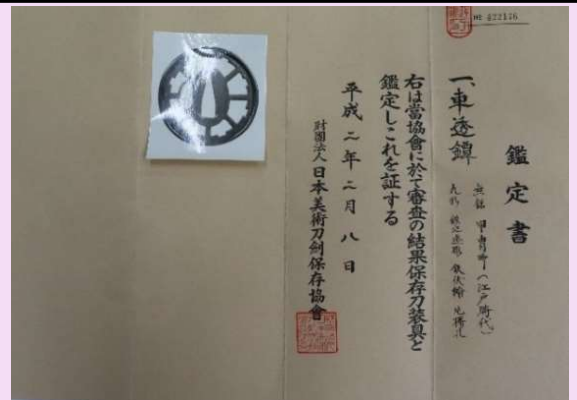

つば額
9万2千円



根付

透かしを削除する



Wondershare PDFelement

品番	造り 絵柄 銘	定価	種類	大きさ(cm)	画像				
H119	遊里大尽	22,000	象牙	2.5×3.2×1.9					
H121	達磨大尽	22,000	象牙	3.1×3.3×2.0					
H123	ふくさ大尽	22,000	象牙	3.0×3.3×2.4					
H124	つづみ大尽	22,000	象牙	2.9×2.8×2.0					
H125	玉すだれ	22,000	象牙	3.1×3.2×2.0					
H126	キセル持ち	22,000	象牙	3.9×2.3×1.7					
H128	棟梁	22,000	象牙	3.2×3.0×2.2					
H129	大工さん	22,000	象牙	3.6×2.8×1.8					
H130	漁師	22,000	象牙	2.8×2.4×2.0					
H132	出世鯉魚	22,000	象牙	2.4×2.3×1.8					
H160	ねずみ	16,500	象牙	1.4×2.2×1.0					
H161	龍	16,500	象牙	1.3×1.7×1.8					
H162	かえる	16,500	象牙	1.1×2.4×1.5					
H163	二ヶ鈴	16,500	象牙	1.2×1.9×0.9					
H164	鼓	16,500	象牙	1.8×2.1×1.8					
H165	瓢箪	16,500	象牙	1.4×3.9×1.0					
H166	バチ	16,500	象牙	2.1×3.4×0.5					
H167	女能面ループタイ	33,000	象牙	5.0×2.9×1.5					
H168	達磨	11,000	つげ	3.1×4.8×4.0					
H169	蝙蝠	11,000	つげ	4.5×4.8×1.9					
H170	犬	11,000	つげ	4.5×4.3×3.0					
H172	鼠丸	11,000	つげ	3.7×3.5×3.9					
H174	振向鼠	11,000	つげ	4.0×4.4×2.8					
H176	蛙親子	11,000	つげ	4.8×3.1×1.7					
H177	蛙と蓮	11,000	つげ	3.0×5.0×2.3					
H178	蛙と蝸牛	11,000	つげ	5.3×3.8×3.0					
H179	蛙一匹	11,000	つげ	2.2×4.7×2.3					
H181	ねずみ	11,000	つげ	3.3×5.0×3.1					
H182	般若	11,000	つげ	4.8×3.3×2.4					
H183	太鼓と坊主	25,000	つげ	3.7×3.7×2.7					

三八式騎兵銃・歩兵銃

三八式騎兵銃 9万9千円 三八式騎兵銃は三八式歩兵銃を原形として作られたものです。歩兵銃は、白兵戦に備えて銃身が長いのですが、騎兵銃は素早い動作を必要とすることから、銃身を短くしてあります。外観上、見えない部分の銃身や機関部に改造を施し、発砲機能を

完全に除去した実銃ですから、所持許可証は不要です。口径6.5mm×50、全長966mm、銃身長467mm、重量3,340g、装弾数5発、ライフルリング6条右回り、4条右回り、初速708m/秒、(製造:小倉造兵廠、名古屋造兵廠)



辛巳式小銃 40万円 国民党軍向けに三八式をベースに1941年より中国の工場にて製造が開始されたと推測される小銃。歩兵銃と騎兵銃の間くらい長さ。

三八式歩兵銃 55万円 1906年より正式採用された大日本帝国陸軍主力小銃。木材部に割れなど無く比較的良い状態。末期木製鞘銃剣、負い革付。



銃剣(ごぼう剣) 4万4千円 三十年式銃剣。全長cm。銃刀法により、刀身が錨(つば)より5.5cmで切断してあります。切断してないものは所持しているだけでも銃砲刀剣類不法所持罪で罰せられます。

海軍短剣(鮫皮) 17万6千円、(牛皮) 10万6千円 全長41cm。銃刀法により、刀身が錨(つば)より5.5cmで切断してあります。士官短剣は、社会的地位・権威・男らしさの象徴そのものでした。





中野古銭額 11万円

本品は創業30余年の当社が、額の中古銭の固定の仕方、古銭の選別などに総力を結集し、平成元年に完成しました。A. 数千年前5個、B. 古墳・平安・戦国時代21個、C. 江戸時代11個、D. 明治～昭和・平成30個、合計67個の本物の古銭が、あなたに語りかけています。最下段の2つの空白はお客様所有の古銭を入れていただくスペースです。縦35横65cm紙幣額Cと同一寸法。

紀元前2千年頃は、穀物・農具・干魚などが物々交換されていました。紀元前1600年頃、①貝貨（ばいか）6,600円、子安貝が貨幣の初めとして出現しました。貨・財・貯などお金に関係のある漢字に貝の文字が使われているのはその名残です。⑦魚幣（ぎょへい）26,400円、紀元前1120年には魚の形をした金属貨幣が現れました。以下は大切なものを形象化した金属貨幣です。

②布幣（ふへい）11,000円、鋤（くわ）の形をし、上部に棒を通すと鋤になります。布とは昔、鋤の意味でした。③鋌幣（けいへい）11,000円（お寺にある鋌（叩くと音が出る）の形）。④刀幣（とうへい）11,000円（農具の鎌の形）。⑤鬼面線（きめんせん）6,600円（人間の顔の形）。紀元前403年中国の春秋時代に円形で中央に穴のあいた金属貨幣、現在私達が使用している貨幣すなわち⑧垣字銭（がいじせん）22,000円、が誕生したのです。西暦612年⑥開元通宝（かいげんつうほう）3,300円、が造られました。このお金が遣唐使によって日本にもたらされ、それを手本として日本最初のお金⑨和銅開珎（わどうかいちん）264,000円が造られました。その後皇朝12銭が発行されましたが、一般の人は、お金を使う知恵も便利さも知らなかったので、あまり流通しませんでした。鎌倉時代になると、経済の発展に伴い、便利なお金が流通するようになりました。しかし、当時の日本には流通量に応じられる量と鑄造技術がありませんでした。

それを補ったのが渡来銭なのです。渡来銭は鎌倉時代以降、中国や朝鮮との貿易で得たお金が、日本国内でも使用され、独自の貨幣制度はありませんでした。

それを補ったのが渡来銭なのです。渡来銭は鎌倉時代以降、中国や朝鮮との貿易で得たお金が、日本国内でも使用され、独自の貨幣制度はありませんでした。

独自の貨幣制度はありませんでした。

※①～⑨の古銭は、写真の番号と同一で単品売りもしております。

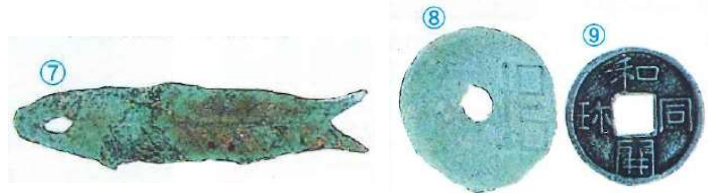

近代 銭

104 旧5円金貨 29万4千円 財務省放出金、明治3年、ID：02485、並未満、品位：金900／銅100、直径23.84mm、8.33 g

223 新10円金貨 10万3千円 財務省放出金貨、明治41年、ID：25077、並以下、品位：金900／銅100、直径21.21mm、8.33 g

824 新10円金貨 16万3千円 財務省放出金貨、明治42年、ID：28044、美品B、品位：金900／銅100、直径21.21mm、8.33 g

825 新10円金貨 16万3千円 財務省放出金貨、明治42年、ID：28087、並品、品位：金900／銅100、直径21.21mm、8.33 g

1kgカワセミ銀貨 20万円 1995年 オーストラリア パース造幣局製、世界最大の銀貨、品位：銀999/1000、直径10cm、1000 g

新500円貨幣発行記念メダル 3万5千円 2000年、新500円貨幣の発行を記念して造幣局より発売された純銀メダル 品位：銀999/1000、直径5.4cm、134 g

江戸古金銀7種セット（天保小判入） 40万円 江戸時代に実際に使われた古金銀7種のセット、天保小判、天保銭、一文銭、一分銀、二分金、朱銀、二朱金、三越烙印桐箱付

白鞘付小刀

G201 白鞘付小刀 55,000円 山城國西陣住埋忠吉長銘 白鞘全長21.6cm、鞘書き有り、柄抜けず、刀身美



G202 竹鞘付小刀 55,000円 刀身18.5cm、竹鞘全長23.4cm、珍しい竹鞘、木はばき



~~**G203 小柄付小刀 鬼 66,000円** 近江大掾藤原忠廣銘、全長21.7cm、小柄9.5cm、鉄地に銅と金の象嵌~~



G204 小柄付小刀 馬 66,000円 在銘、全長21cm、小柄9.2cm、魚子地に高肉彫の馬図、金象嵌



~~**G205 小柄付小刀 松と鳥居と雁 66,000円** 在銘、全長19.2cm、小柄9.2cm 魚子地に高肉彫、金象嵌~~



G206 小柄付小刀 真鍮 66,000円 在銘、全長20.0cm、小柄9.2cm、真鍮、臙絵



G213 小柄 牡丹に蝶 110,000円 江戸末期、9.5cm、素銅地に牡丹の彫、蝶の金象嵌、裏は赤銅張り



その他

L001 矢立A 22,000円 江戸末期、真鍮製、全長20.0cm、墨壺径3.9cm



L002 矢立H 22,000円 江戸末期、真鍮製、全長21.2cm、墨壺径3.9cm



K001 鉄扇 77,000円 江戸初期、全長26cm、先端巾3cm、重量220g、全体に黒漆痕有り



目 貫

G207 目貫 南蛮人 44,000円
長さ3.3cm、素銅に金象嵌



G208 目貫 龍 33,000円
長さ5.2cm、



G209 目貫 宝づくし 33,000円
長さ5cm、銀に金鍍金、



G210 目貫 花籠 22,000円
長さ3.5cm、臙銀の花籠



G211 目貫 茄子 22,000円
長さ1.5cm、巾5mm、赤銅に真鍮、



G212 目貫 うねり 55,000円
長さ4.0cm



G215 縁頭揃 親子猿 110,000円
頭金:縦3.3cm、横1.8cm。
縁金:縦3.7cm、横2.2cm。
尚行銘、素銅、赤銅石目地に金と銅の象嵌



G214 目貫と小柄セット 77,000円
小柄:9.6cm
目貫:長さ3.2cm



鎧



鎧兜一式販売 定価110万円

法三ツ茶ノ実は推定、江戸後期、当世具足。詳細、出自不詳ナレド上々ナリ。胴丸は、2枚胴。後面に推される。面類は迫家の紋所。頭形、兜の形は、黒と茶の二色、重厚な一品ナリ。奥行櫃(箱)には、(概算寸)

骨董品

透かしを削除する



Wondershare PDFelement

Y358 皇太子殿下明治神宮参拝図 33,000円 色刷 大正9年10月31日 縦40cm 横56cm 左上ちぎれ有り



Y348 陸軍歩兵部隊コンパス 55,000円 カーキ鉄製、両開き、高さ2.3cm、磁石直系5cm、距離計直系2.7cm



Y357 朝鮮平和談判図 33,000円 朝鮮国王李祐元と高島少将 周延筆 縦37cm 横70cm 彩色 3枚綴り 明治



Y346 魚の化石 33,000円 南米産、2個1組、1匹の魚を横に切断した形、鮮明茶色、縦20cm、横8cm

Y345 兜前立 金龍 34,000円 金色の龍の前立、宝珠を握り、四肢より火焰を出す姿、重さ200g、長さ38cm、高さ8cm。桐箱付。



Y347

Y346

Y345

Y356 大日本陸軍牙山大勝利 33,000円 奮戦する陸軍騎馬兵の姿 小国正筆 縦37cm 横70cm 彩色 3枚綴り 明治27年



Y344 恩賜銀盃 20,000円 菊のご紋、8.8cm×8.8cm×2.8cm、68.0g。桐箱付。

Y343 カメ水筒 10,000円 カメの胴体を使った手作りの水筒、16.5cm×10.5cm×4.5cm

Y342 文箱 30,000円 漆塗文箱、牡丹柄、螺鈿細工、19.5cm×4.8cm×3.4cm

Y341 ミニチュアつばB 40,000円 ミニチュア鏢、丸型、銅地に赤銅掛の透かし鏢、唐草透かし鏢、直径1.9cm、2.0g

Y340 ミニチュアつばA 40,000円 ミニチュア鏢、木瓜型、赤銅地、秋草図、金の千象嵌縦、2.2cm×横1.8cm、5.0g

Y355 褒章飾版 11,000円 四個用紺綬褒章板

Y354 日赤銀色有功章型ネジ 11,000円 有功章額にはめ込みの品、銀色、直径3cm

Y353 日赤金色有功章型ネジ 11,000円 有功章額にはめ込みの品、金色、直径3cm

Y352 愛国婦人会参等有功章 11,000円 銀色、錨と星と枝桜、桐箱入、縦3.2cm、横巾2.2cm



Y355

Y354

Y353

Y352



Y342



Y343



Y344



Y341



Y340

Y351 国鉄乗客専務腕章 11,000円 昭和53年4月製、赤布白糸刺繍、縦75cm、横42cm、ハトメ穴8個

Y350 国鉄車掌腕章 11,000円 昭和52年10月製、赤布白糸刺繍、縦75cm、横42cm、ハトメ穴8個

Y349 満州鉄道切符 33,000円 奉天ヨリ文官屯、3等22銭、裏「9211チ」と印刷、縦3cm、横5.8cm



Y351



Y350



Y349

Y339 目貫バッチ 30,000円 獅子、金象嵌、目貫をバッチに加工、チェーン付、4.1cm×1.5cm×1.5cm、7.0g

Y337 目貫タイピンB 30,000円 入道と金棒、金象嵌、目貫をタイピンに加工、6.8cm×1.8cm×1.2cm、13g

Y336 目貫タイピンA 30,000円 龍図、金、銅象嵌、目貫をタイピンに加工、6.2cm×1.4cm×1.0cm、9.0g



Y339



Y337



Y336

骨董品

透かしを削除する



Wondershare PDFelement

Y334 矢尻D 11,000円 矢尻、鑿形（のみなり）、防御具である楯を突き通して、無力化する目的で作られた。全長約16.3cm、茎部分12.7cm。

Y333 矢尻C 10,000円 尖矢、腸扶（わたくり）、殺傷力を増すために逆刺（かえり）を有する。全長約9.5cm、茎部分4.7cm。

Y332 矢尻B 13,000円 柳葉、柳の葉のようにほっそりとした形状で実践向きの矢尻。全長約14.6cm、茎部分9.0cm。

Y330 小仏D 15,000円 如来、金属製、3.5cm×1.7cm×1.1cm、8.0g。

Y328 小仏B 15,000円 如来、金属製、3.7cm×2.2cm×1.0cm、10.0g。

Y327 小仏A 15,000円 薬師如来、金属製、3.5cm×1.7cm×1.1cm、11.0g。



Y326 太刀レプリカ 30,000円 太刀拵えミニチュアレプリカ、54.5cm×9.0cm×6.0cm

Y312 大名飾り矢 50,000円 飾り矢ミニチュア、矢12本、矢：28.5cm×3.2cm×0.5cm、箱：32.5cm×9.0cm×6.0cm



Y262 杉槍掛 10,000円 杉の槍掛け。一振り用。

Y254 銘木飾り台 大 10,000円 銘木を使った、絵皿、小型絵画等の置き型の飾り台。巾15cm、奥行21cm、高さ21cm。

Y239 布袋座像 21,000円 黄銅の蓮台に、祈りの姿の布袋様。高さ6cm、内蓮台の高さ1.8cm、重さ122g、緑青味よし。

Y237 竿秤 大 30,000円 大正時代、竿秤。24.5cmの竿、径8cmの皿、37gの分銅の三点。琵琶型の木製収納ケース付。



Y227 銃弾 50,000円 明治10年（1877年）西南戦争の際、有名な田原坂の戦いで政府軍が使用したリピーティングライフル銃（通称スペンサー銃）の銃弾。

Y178 矢尻 5,000円 3本10,000円 江戸末期、練習用、狩猟用ではなく戦闘用の矢尻（征矢）。全長約8cm、茎部分約6cm。



KT151 遠眼鏡（望遠鏡） 55,000円 幕末、英国、ロンドン、ファルコナー社製、製造番号77224、製造地、香港。全長67.5cm、圧縮時49cm、重量480g、最大径4.9cm、レンズ健全、完全品、レンズキャップ付。1842～1860年製造。



KT137 亀置物 小 30,000円 在銘、陶製置物。重さ140g、長さ10cm、巾6cm、高さ4cm、首、胴体が動く。

KT136 亀置物 大 50,000円 在銘、陶製置物。重さ445g、長さ16.5cm、巾9cm、高さ6.5cm、首、胴体が動く。



※KT136とKT137 大小セット 75,000円

KT129 金工止め金具 20,000円 江戸末期、真鍮製の3匹の蟹。銀無垢の裏打金具と雄釘付。

KT128 金工止め金具 10,000円 江戸初期、真鍮の獅子の目貫を止め金に加工したもの。台座は巾1.5cm、長さ約3cmの銀無垢。

KT126 神鏡型御鏡 110,000円 加藤綱俊、加藤是俊合作。径13.4cm、重量500g、極上の玉鋼を用い、古来の製法で作られた。年記、安政六年三月（1859年）。円形の御鏡、収納用の黒塗りの円形木箱、正絹の袋、桐の共箱、杉の外箱付。



KT129

KT128

KT126

KT118 小物入 12,000円 明治時代、椰子の木の印籠風小物入れ。縦11cm、幅7cm、江戸中期の本象牙の根付つく。

KT112 キセル煙草入れB 15,000円 昭和初期、皮製、キセル入れ、長さ20cm、当時のキセルもつく。刻み煙草入れ、横12cm、縦6.5cmの袋型。

KT110 紙たばこ入 15,000円 大正時代、薄茶の先染めの布に刺繍付く、裏革張り。

Y307 コロンビアSP鉄針 10,000円 SP盤レコードの鉄針、22本、スティール外箱付。コロンビアレコードマーク有り。



KT118

KT112

KT110

Y307

KT094 鼎型鈴 20,000円 直径6.6cm、高さ5.8cm。銅製、三本足、緑錆覆い味わいのある一品。鈴音よし。

KT093 十二支方位磁石 20,000円 直径4.4cm、厚さ0.8cm。実用可。蓋付、桐箱付。

KT096 旧国鉄帽章 20,000円 直径5.0cm、厚1.1cm、旧国鉄の帽章。桐箱付。

KT069 亀（剥製） 10,000円 17.5cm×10.8cm×6.4cm。亀の剥製。長寿、金運アップ、仕事運アップ、悪運を退ける縁起もの。



KT094

KT093

KT096

KT069

KT063 バックル 15,000円 5.0cm×3.3cm×1.0cm。銅製、富士図。

KT016 飾り瓢箪 10,000円 8.4cm×8.4cm×20.0cm。瓢箪に色鮮やかな津軽塗を施した珍品。

KT010 春本 55,000円 12.5cm×18.2cm×0.7cm。明治の春画。10枚と江戸の春画6枚を和本に貼付。

KT001 恵比寿大黒置物 21,000円 9.3cm×8.2cm×3.4cm。恵比寿様と大黒様の素朴な彫り。



KT063

KT016

KT010

KT001

上記商品をご注文の場合は、下記にご連絡下さい

TEL : **03-3948-0068**

FAX : 03-3948-5103

メール : yasuno@n-kosen.com

休業日 : 土・日・祝日・盆・暮 営業時間 : 午前9時～午後5時

お支払方法

- 1.佐川急便(E-コレクト)より代金引換となります。納期はご注文日より数日となります。
- 2.各種カード、分割払い、一括払いもOK。
- 3.前金でもご注文承ります。入金確認次第商品を発送致します。

振込先 : 西京信用金庫・大泉支店 普通0967466 (株) 中野古銭

郵便振替 : 00180-3-193288 (株) 中野古銭

※手数料につきまして税込1万円以上は送料、代引手数料無料。1万円未満は送料、代引手数料一律千円となります。

※商品到着後、8日以内ならば無条件で返品が可能です。